



学年通信

(タイトルは今後募集します)

南知多町立南知多中学校
第1学年 学年通信
第1号 R6.4.5



進級おめでとうございます

新入生の皆さん、そして保護者の皆様、ご入学おめでとうございます。今日から中学生として新たな一歩を踏み出し、南知多中学校の生徒となったお子様は、やる気と希望で胸をふくらませながら登校したことでしょ。この気持ちを大切に、いろいろなことに挑戦し、たくさんのことを経験してほしいと思っています。新入生100名全員が充実した中学校生活を送れるよう、職員全員で支えていきたいと思ひます。ご心配なことなどありましたら、いつでもご相談ください。1年間よろしくお願ひいたします。

1年生の先生紹介とメッセージ

<p>❖ 山本 大希 <学年主任・数学></p> <p>新たな出会いは、新しい自分を探すチャンスです。3年後にどんな自分になりたいですか？中学校生活、楽しんでいきましょう！</p>	<p>❖ 川岸智佳子 <特別支援主任・英語></p> <p>入学おめでとうございます！心配なこともあると思いますが、それ以上のワクワクがたくさんあります。一緒に笑顔で頑張りましょう(*^_^*)</p>
<p>❖ 高島 優祐 <A組担任・国語></p> <p>国語が大好きな国語の先生です！みなさんに国語の面白さをできるだけたくさん伝えていこうと思ひます。一年間よろしくお願ひします！</p>	<p>❖ 中野 太郎 <B組担任・理科></p> <p>ラーメンをこよなく愛しています。みなさんの好きなことも教えてください！いろいろな話で盛り上げられる楽しい1年にしましょう！</p>
<p>❖ 尾山 皓一 <C組担任・技術></p> <p>DIYが好きです。DIYはDo it yourselfの略。自分でやってみるという意味です。お互い、様々なことに挑戦していく1年にしましょう！</p>	<p>❖ 小平 未来 <学年副担・英語></p> <p>友達・先輩・先生など周りの人たちから学び様々なことに積極的にチャレンジをして、自分の可能性を信じ中学生生活を送りましょう！</p>
<p>❖ 滝本 仁子 <D組担任・英語></p> <p>新しい出会いと新しく始まること。初めてのこと。わくわくドキドキ。ともに楽しんでいきましょう。どうぞ、よろしくお願ひします。</p>	<p>❖ 木学 陽子 <E組担任・理科></p> <p>明るい光がふりそそぎ花いっぱい春、新しい仲間と楽しい学校生活がはじまります。面白いことは、いっぱいあるからね。どうぞ、よろしく。</p>

❖ 1年生教科担当紹介 (主となる担当者のみ)

国語	社会	数学	理科	英語
高島 優祐	羽山三智子	山本 大希	中野 太郎	小平 未来(BC) 沼田 泰征(A)
音楽	美術	保健体育	技術	家庭
小寺 翔子	原口こすえ	黒柳 智哉	尾山 皓一	久保 翔太

4月当初の予定

※現時点でわかっている範囲で作成しております。変更の場合もございますので、ご了承ください。

	8日(月)	9日(火)	10日(水)	11日(木)	12日(金)
1 限	クレペリン検査	学活 (組織作り)	知能テスト	学活 (個人写真)	総合 オリエンテーション
2 限	学活 (自己紹介など)	身体測定	学活 (学級裁量)	学活 (学級裁量)	授業
3 限	全校集会	学活 (組織作り)	学力テスト (国)	学力テスト (社)	授業
4 限		学活 (給食、清掃)	学力テスト (数)	学力テスト (理)	授業
5 限		学年集会	学活 (学年レク)	学力テスト (英)	授業
6 限		学活 (校内めぐり)	委員会	地震津波避難訓練	行事 離任式
バス発	12:00	16:00	16:00	16:00	16:00
連絡 & 持ち物	<ul style="list-style-type: none"> ・本(読書タム用) ・鉛筆3本程度 ・タブレット 持ち帰り開始 	<ul style="list-style-type: none"> ・給食開始 (ナギキ、歯ブラ) ・体操服、ハカマ ・眼鏡(コンタクト) ・保健関係書類提出×切 □保健調査票 □心電図問診票 □貧血検査同意書 	<ul style="list-style-type: none"> ・鉛筆3本程度 		<ul style="list-style-type: none"> ☆通常授業開始 ・雑巾2枚
【毎日の持ち物】	<input type="checkbox"/> カバン <input type="checkbox"/> 筆記用具 <input type="checkbox"/> ハンカチ <input type="checkbox"/> タブレット(9日より)				

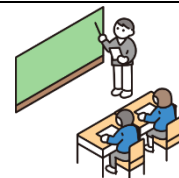

4月の主な予定

- 15日(月) 朝: リコーダー販売
全校集会(任命)
- 17日(水) 心電図
- 18日(木) ⑥新入生歓迎会
- 19日(水) 尿検査
- 22日(月) □座振替
- 23日(火) 体験入部(第一希望)
- 24日(水) 貧血検査、体験入部(第一希望)
- 25日(木) 体験入部(第二希望)
- 26日(金) 尿検査、授業参観、PTA総会
14:20下校バス発
- 30日(火) ⑦委員会、体験入部(第二希望)

5月の主な予定

- 2日(木) 生徒総会
- 7日(火) 尿検査予備日
- 8日(水) ①~③体力テスト、小中地域清掃活動
- 9日(火) 体力テスト予備日、本入部
- 10日(金) 内科検診
- 14日(火) ⑤⑥学校公開日、林間学校説明会
- 15日(水) □座振替、中間テスト週間
- 16日(木) 歯科検診
- 17日(金) 検診予備日(町保健センター)
- 20日(月) QUテスト、生徒議会
- 22日(水)・23日(木) 中間テスト
- 31日(金) 福祉講座

