

## 進級おめでとうございます

南知多中学校の開校から1年が経ち、昨年度は1年生という立場で新しい伝統を築き上げる一員になりました。南知多中学校の校訓は『創造』です。林間学校や学校祭、3年生を送る会などを通して、『創造』することの難しさ、それ以上の面白さや達成感を実感したと思います。

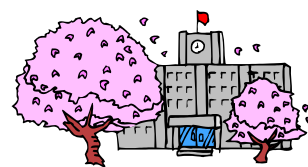

2年生になり、南知多中学校の中核になると同時に先輩になります。先輩として、南知多中学校の『創造』をどのような体現するか、どのように後輩に教えていくか、一人一人が意識し、さらなる成長を支えていきたいと思っています。今年度もどうぞよろしくお願いいたします。

## 2年生の先生紹介とメッセージ

<p>❁ &lt;学年主任・社会&gt;</p> <p>大きく成長した1年を経て2年生になりました。新しいクラス、新しい環境の中でみんながどのように成長していくのが楽しみです。今年もよろしくお願いいたします！</p>	<p>❁ &lt;A組担任・理科&gt;</p> <p>新しいクラス、環境など不安もあるかと思いますが、自分の未来にも向き合っていく1年間にしましょう。今年度も一人一人が大きく成長できるように全力で応援していきます。よろしくお願いいたします。</p>
<p>❁ &lt;B組担任・国語&gt;</p> <p>今年度から新しく仲間入りとなりました。新しい環境でみなさんと過ごし、ともに成長していけるのがとても楽しみです。一緒に頑張りましょう。よろしくお願いいたします！</p>	<p>❁ &lt;C組担任・数学&gt;</p> <p>2年生は、ハンバーガーで例えると挟まれているお肉。お肉がうまいハンバーガーはうまい！南中全体がおいしいハンバーガーになるように自分自身に磨きをかけよう。</p>
<p>❁ &lt;副担任・保健体育&gt;</p> <p>はじめまして！毎日知多半島を縦断して南知多中に来ています。とにかく、楽しいことが大好きです。どんなことでも楽しむ力をみなさんとつけていきたいと思っています。よろしくお願いいたします(^o^)</p>	<p>❁ &lt;特支D担任・英語&gt;</p> <p>はじめまして。新しく仲間入りしました。中学校生活を1年間経験した君たちが、後輩を迎えて先輩になるこの1年を共に「挑戦」していきます。よろしくお願いいたします。</p>
<p>❁ &lt;特支F担任・美術&gt;</p> <p>元気で前向きな皆さんと、今年度も一緒に過ごせることが嬉しいです。今年は先輩として、一回りも二回りも大きく成長することを期待しています。一緒に頑張っていきましょう！</p>	<p>❁ &lt;特支G担任・保健体育&gt;</p> <p>今年度より2年生の学年に仲間入りとなりました！とっても元気な皆さんと関わることができてとても嬉しく思います！楽しくメリハリある生活を全員でつくりましょう！よろしくお願いいたします！！</p>

# 2年生教科担当紹介

国語	社会	数学	理科	英語
音楽	美術	保健体育	技術	家庭



## 4月当初の予定



※現時点でわかっている範囲で作成しております。変更の場合もございますので、ご了承ください。

	8日(月)	9日(火)	10日(水)	11日(木)	12日(金)
1限	クレペリン検査	学活	学力テスト(数)	CT	道徳
2限	学活	学活	学活	学活	授業
3限	全校集会	身体測定	学力テスト(社)	学力テスト(国)	授業
4限	<div style="border: 1px solid black; padding: 5px;">                     バス 12:00 発                      船 12:40 発                      西港 13:00 着                 </div>	学活	学力テスト(理)	学力テスト(英)	授業
5限		学年集会	学活	学活	授業
6限		学活	委員会	地震津波避難訓練	離任式
下校	11:45	15:45	15:45	15:45	15:45
連絡 & 持ち物	<ul style="list-style-type: none"> <li>本(読書タイム用)</li> <li>鉛筆3本程度</li> <li>タブレット端末持ち帰り</li> </ul> <div style="border: 1px solid black; padding: 5px; margin-top: 5px;">                     朝の時間は                      読書かミースタを                      自分で選択します。                 </div>	<ul style="list-style-type: none"> <li>体操服、ハカマツ</li> <li>眼鏡(コンタクト)</li> <li>給食開始(給食セット)</li> <li>保健関係書類提出済み切</li> </ul> <input type="checkbox"/> 保健調査票 <input type="checkbox"/> 貧血検査同意書 <input type="checkbox"/> 家庭連絡カード	<ul style="list-style-type: none"> <li>筆記用具(鉛筆3本程度)</li> <li>定規</li> <li>コンパス</li> </ul>	<ul style="list-style-type: none"> <li>筆記用具(鉛筆3本程度)</li> </ul>	☆通常授業開始 ・雑巾2枚(4/15まで) 

### 4月の主な予定

- 15日(月) 集会(任命)
- 17日(水) 生徒議会
- 18日(木) 尿検査
- 19日(金) 尿検査(予備日)
- 22日(月) 口座引落
- 24日(水) ⑤貧血検査
- 26日(金) 授業参観、PTA総会、学年懇談会

### 5月の主な予定

- 2日(木) 生徒総会
- 7日(火) 尿検査予備日
- 8日(水) 体力テスト、小中地域清掃
- 14日(火) ⑤⑥学校公開日
- 15日(水) 口座引落
- 16日(木) 歯科検診
- 22-23日(水・木) 中間テスト

